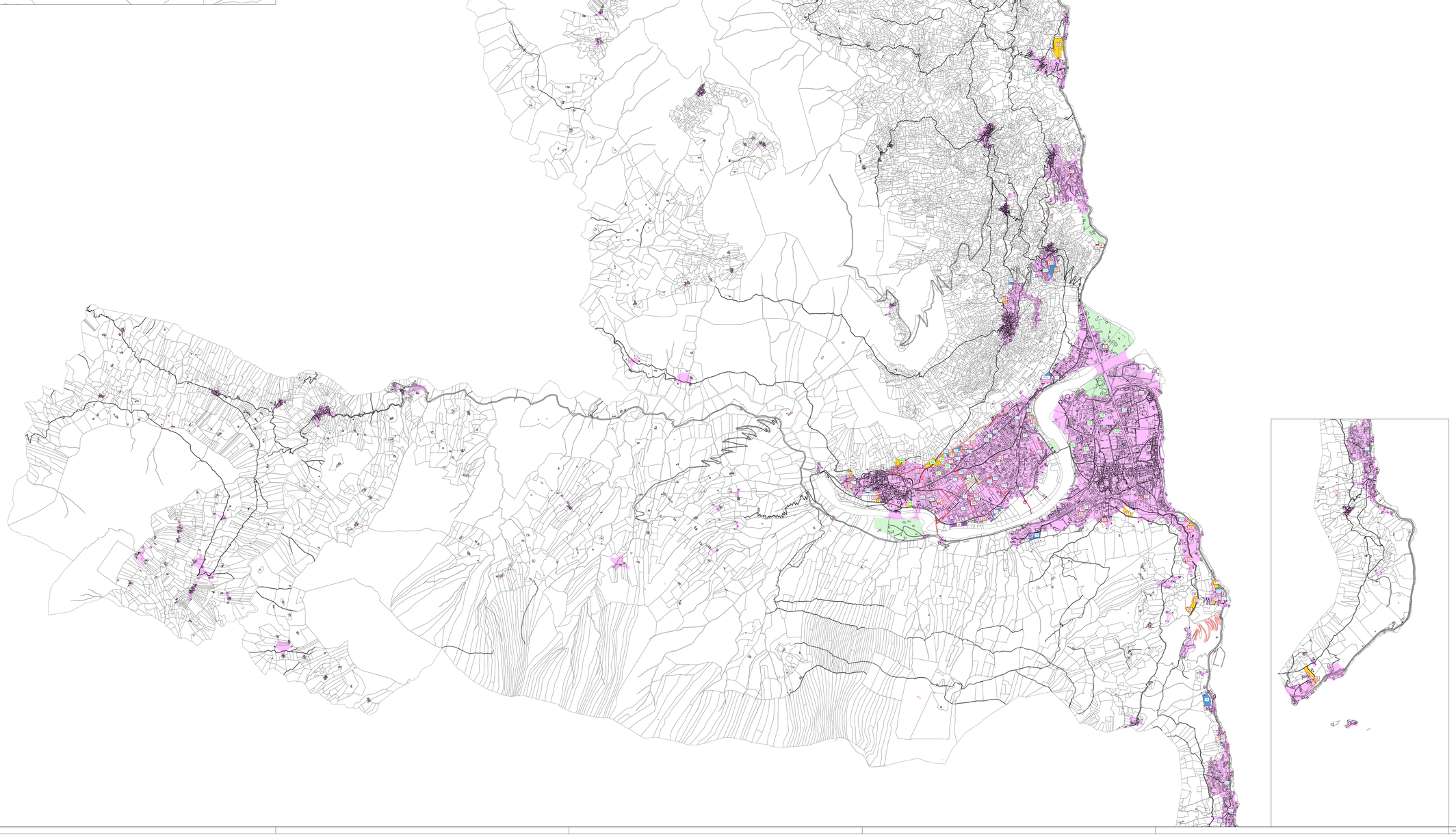

"Monitoraggio del Consumo di Suolo in Piemonte - Edizione 2015" approvato con D.G.R. n34 - 1915 del 27/07/2015

- Superficie urbanizzata (Su)
- Superficie consumata reversibile (Scr)
- Superficie infrastrutturata (Si)

AREE PER INSEDIAMENTI PREVALENTEMENTE RESIDENZIALI

- Aree di completamento con funzione prevalentemente residenziale previste dal Piano Regolatore Vigente
- Aree di completamento con funzione prevalentemente residenziale previste dalla Variante
- Aree di completamento con funzione prevalentemente residenziale reitrodotte da Vigente e PTPP (vincolo cimiteriale)

AREE PER INSEDIAMENTI DI ATTIVITÀ PRODUTTIVE

- Aree per l'insediamento di attività economiche per la produzione di beni e/o di servizi

AREE PER INSEDIAMENTI DI ATTIVITÀ TURISTICHE E TERZIARIE

- Aree per l'insediamento di attività turistiche di tipo extra alberghiero

CONSUMO DI SUOLO

- Superficie utilizzata per aree residenziali previste da Piano Regolatore Vigente confermate
- Superficie utilizzata per aree residenziali previste dalla Variante
- Superficie utilizzata per aree non residenziali previste dal Piano Regolatore Vigente
- Superficie utilizzata per aree non residenziali previste dalla Variante

Calcolo Consumo di Suolo

N° Area	Destinazione	Superficie
Consumo di Suolo - Aree previste da PRG Vigente confermate		
01 ARC_VG	Aree di completamento con funzione prevalentemente residenziale	317
03 ARC_VG	Aree di completamento con funzione prevalentemente residenziale	286
06 ARC_VG		4.175
07 ARC_VG	Aree di completamento con funzione prevalentemente residenziale	836
12 ARC_VG	Aree di completamento con funzione prevalentemente residenziale	2.567
13 ARC_VG	Aree di completamento con funzione prevalentemente residenziale	1.532
20 ARC_VG	Aree di completamento con funzione prevalentemente residenziale	407
24 ARC_VG	Aree di completamento con funzione prevalentemente residenziale	500
28 ARC_VG	Aree di completamento con funzione prevalentemente residenziale	1.730
36 ARC_VG	Aree di completamento con funzione prevalentemente residenziale	456
38 ARC_VG	Aree di completamento con funzione prevalentemente residenziale	648
41 ARC_VG	Aree di completamento con funzione prevalentemente residenziale	56
42a ARC_VG	Aree di completamento con funzione prevalentemente residenziale	1.405
44 ARC_VG	Aree di completamento con funzione prevalentemente residenziale	920
46 ARC_VG	Aree di completamento con funzione prevalentemente residenziale	3.021
a PC_VG	Aree per l'insediamento di attività economiche per la produzione di beni e/o di servizi	61
c PC_VG	Aree per l'insediamento di attività economiche per la produzione di beni e/o di servizi	984
		19.901 m²
Consumo di Suolo - Aree previste dalla Variante		
01 ARC_VR	Aree di completamento con funzione prevalentemente residenziale	2.380
04 ARC_VR	Aree di completamento con funzione prevalentemente residenziale	228
05 ARC_VR	Aree di completamento con funzione prevalentemente residenziale	305
06 ARC_VR	Aree di completamento con funzione prevalentemente residenziale	3.118
08 ARC_VR	Aree di completamento con funzione prevalentemente residenziale	814
10 ARC_VR	Aree di completamento con funzione prevalentemente residenziale	779
12 ARC_VR		40
12 ARC_VR	Aree di completamento con funzione prevalentemente residenziale	1.347
17 ARC_VR	Aree di completamento con funzione prevalentemente residenziale	1.513
19 ARC_VR	Aree di completamento con funzione prevalentemente residenziale	552
20 ARC_VR	Aree di completamento con funzione prevalentemente residenziale	8.434
21 ARC_VR	Aree di completamento con funzione prevalentemente residenziale	36
22 ARC_VR	Aree di completamento con funzione prevalentemente residenziale	687
25 ARC_VR		712
25 ARC_VR	Aree di completamento con funzione prevalentemente residenziale	71
26 ARC_VR		1.820
28 ARC_VR		1.292
30 ARC_VR		20
31 ARC_VR		434
32 ARC_VR		2.641
33 ARC_VR		869
34 ARC_VR		1.233
43 ARC_VR		2.248
44 ARC_VR		2.939
46 ARC_VR		2.533
48 ARC_VR		542
a PC_VR		2.349
a TC_VR	Aree per l'insediamento di attività turistiche di tipo extra alberghiero	1.969
		41.905 m²
		61.806 m²

REGIONE PIEMONTE
PROVINCIA DI VERBANIA
COMUNE DI CANNOBIO

PIANO REGOLATORE GENERALE
VARIANTE STRUTTURALE

committente :
COMUNE DI CANNOBIO

area di sviluppo e fase di progetto:
PROPOSTA TECNICA DI PROGETTO DEFINITIVO (2026)

tipologia elaborato
CONSUMO DI SUOLO

codice elaborato
045_04_0724_01_PP

AT.5
SIGLA ELAB.

SCALA 1:10000

0	0	08/06/26	Consegna

data
GIUGNO 2026

progettazione:
STUDIO RIPAMONTI
Viale Pasquale, 8 - 28841 - OMEGNA (VB)
tel. 0323 643 643 - fax 0323 643 643
e-mail info@ripamonti&aulu.net